

福井テレビ

10/1 sat • 10/2 sun

10:00 ~ 16:00

みはま mi h a m a

わくわく

フェスタ

in きいばす

入館・体験
無料

秋
の

美浜町

エネルギー環境教育体験館

きいばす
KEEP US - KEEP THE EARTH CLEAN - KEY - PASS

フェスタ

体験イベント

- アウトドア体験
- 乗物体験
- きいばすVR体験
- 簡単！プログラムでロボット制御
- オリジナル缶バッジ作り
- ソーラークッキング
- 科学実験ショー 1日のみ
- バルーンプレゼント 2日のみ

楽しいイベント
盛りだくさん!

1日

1日

2日



マジシャン
MASAYO

マジック
サイエンスショー

ハンカチやジュースの缶など
身近なものを使った楽しい実験

わくわくステージ(体育館)

- ① 10:00 ~ 10:30
- ② 13:30 ~ 14:00



© ABC-A・東映アニメーション

トロピカルルーザー
ぷりっぴん
Tropical Rouser Precure

キュアサマー
とあそぼう!

ゲーム大会や撮影会をしよう!

わくわくステージ(体育館)

- ① 11:00 ~ 11:30
- ② 13:00 ~ 13:30
- ③ 15:00 ~ 15:30

キャラクターショーではございません。



© 2021 テレビ朝日・東映AG・東映

ゼンカイザー
とあそぼう!

ゲーム大会や撮影会をしよう!

わくわくステージ(体育館)

- ① 11:00 ~ 11:30
- ② 13:00 ~ 13:30
- ③ 15:00 ~ 15:30

キャラクターショーではございません。

みはまわくわくフェスタinきいばす

主催 福井テレビ

共催 美浜町

お問合せ 福井テレビコンテンツ事業部
0776-21-2235

秋のきいばすフェスタ

主催 美浜町

お問合せ 美浜町エネルギー環境教育体験館
きいばす

0770-39-1116

美浜町エネルギー環境教育体験館きいばす

〒919-1201 福井県三方郡美浜町丹生 62-1

TEL 0770-39-1116

FAX 0770-39-1117

きいばす情報配信中

Instagram Facebook Twitter YouTube [@kiipasus]

https://www.town.fukui-mihama.lg.jp/site/kiipasus/

きいばすチャンネル



わくわくステージ 体育館

定員:各イベント・各回 150名

1日



マジシャン **MASAYO**

マジックサイエンスショー

ハンカチやジュースの缶など身近なものを使った楽しい実験

- ① 10:00
- ② 13:30

所要時間:30分

1日



キュアサマーとあそぼう!

ゲーム大会や撮影会をしよう!

- ① 11:00
- ② 13:00
- ③ 15:00

所要時間:30分

キャラクターショーではございません。

2日



ゼンカイザーとあそぼう!

ゲーム大会や撮影会をしよう!

- ① 11:00
- ② 13:00
- ③ 15:00

所要時間:30分

キャラクターショーではございません。

エネルギークイズ大会

- 1日 2日 ● 14:00

所要時間:30分



キッズダンスステージ

- 2日 ● 10:00

所要時間:30分

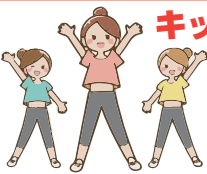

●ダンスチーム:STEPS

アウトドア体験 1日 2日



- 新割り体験
- 丸太きり体験
- 手作り携帯用スピーカー体験等

● 10:00~16:00 (12:00~13:00を除く)

●特設テント

体験コーナー

エネルギーの世界を体験するアトラクション

さいばすVR体験

- | | |
|---------|---------|
| 1日 | 2日 |
| ① 10:30 | ① 10:30 |
| ② 11:30 | ② 11:30 |
| ③ 14:30 | ③ 13:30 |
| ④ 15:30 | ④ 14:30 |

所要時間:30分
定員:各回10名

●さいばす情報ライブラリー
VR体験は小学生以上になります。
(小学生は保護者の同意が必要です。)



電動キックボード体験

● 10:00~16:00 (12:00~13:00を除く)
体験時間:5分程度
雨天中止
●キャンピングエリア
(協力)明成車輛株式会社 株式会社Acalie

インモーション体験

● 10:00~16:00 (12:00~13:00を除く)
体験時間:5分程度
雨天中止
●職員駐車場

バッテリーカー体験

● 10:00~16:00 (12:00~13:00を除く)
●バッテリーカー周遊コース

バルーンプレゼント

● 10:00~16:00 (12:00~13:00を除く)
●さいばす実験室
※なくなり次第終了

ソーラークッキング

1日	2日
① 10:30	① 10:30
② 11:30	② 11:30
③ 14:30	③ 13:30
④ 15:30	④ 14:30

所要時間:30分
定員:各回5組
●休憩デッキ

簡単!プログラムでロボット制御

- | | |
|---------|---------|
| 1日 | 2日 |
| ① 10:00 | ① 11:00 |
| ② 13:00 | ② 14:00 |
| ③ 15:00 | |

所要時間:30分
定員:各回10名
●さいばすホール

科学実験ショー

● 10:30
● 15:30
所要時間:30分
定員:20名
●さいばす実験室

オリジナル缶バッジ作り

● 10:00~16:00 (12:00~13:00を除く)
●さいばす工作室

飲食コーナー ●特設スペース 1日 2日

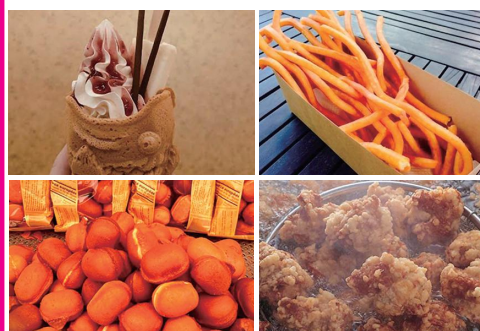

【公共交通機関】

- JR北陸本線「敦賀駅」下車
路線バス「白木」行き「さいばす」下車(約45分)
- JR小浜線「美浜駅」下車 タクシー(約25分)又は
コミュニティバス*「丹生」行き「さいばす」下車(約45分)
*運行ダイヤ等の詳細は、町ホームページをご覧ください。

【お車】

- 北陸自動車道「敦賀IC」から約30分
- 舞鶴若狭自動車道「若狭美浜IC」から約15分

