定期便 | 月～金 7:00~9:00

※土・日・祝日、1/1～1/3：運休

丹生線
ブルースカイ（定員29人 ※運転手を含む）

レイクヒルズ行き 停留所名	往路 時間
丹生	7：23
丹生口	7：24
きいばす	↓
PRセンター	7：26
竹波北	↓
竹波	7：28
水晶浜	
ダイヤ浜	↓
菅浜	7：34
菅浜生協前	7：35
北田	7：39
北田集会所	↓
けやき台	7：40
佐田	7：42
佐田南	7：43
織田神社	7：44
太田	7：46
東美浜駅	7：48
JR小浜線 乗継 敦賀行	8：16
JR小浜線 乗継 小浜行	8：04
弥右ZF門さん家	7：51
山上	7：52
山上東	↓
坂尻	7：54
吉右ZF門さん家	7：56
国吉口	↓
佐柿	7：57
小倉	7：58
みはまやすらぎホール	8：02
河原市	8：03
美浜中学校	
せせらぎ保育園	
はあとびあ	
美浜町役場	↓
美浜駅口	8：05
美浜駅	8：06
JR小浜線 乗継 敦賀行	8：10
JR小浜線 乗継 敦賀行	8：47
JR小浜線 乗継 小浜行	8：11
JR小浜線 乗継 小浜行	11:40
福鉄バス乗継 敦賀方面	▲8:15
久保口	8：08
大藪	8：10
美方高校	8：12
嶺南東特別支援学校	8：12
レイクヒルズ	8：13

丹生行き 停留所名	復路 時間
レイクヒルズ	8：20
嶺南東特別支援学校	↓
美方高校	8：21
大藪	8：23
久保口	8：25
勤労者体育センター	↓
美浜駅	8：27
JR小浜線 乗継 敦賀行	8：47
JR小浜線 乗継 小浜行	11:40
福鉄バス乗継 敦賀方面	10:40
美浜駅口	8：28
美浜町役場	
はあとびあ	
せせらぎ保育園	
美浜中学校	↓
みはまやすらぎホール	↓
小倉	8：33
佐柿	8：35
国吉口	↓
吉右ZF門さん家	8：36
坂尻	
JR小浜線 乗継 敦賀行	
JR小浜線 乗継 小浜行	
弥右ZF門さん家	
東美浜駅	
小浜線	
乗継	
太田	
織田神社	
佐田南	↓
佐田	8：41
けやき台	8：43
北田集会所	
北田	
菅浜生協前	↓
菅浜	8：45
ダイヤ浜	↓
水晶浜	8：50
竹波	8：51
竹波北	↓
PRセンター	8：53
きいばす	8：54
丹生口	8：56
丹生	8：57

日向線
ゆうなぎ（定員10人 ※運転手を含む）

レイクヒルズ行き 停留所名	往路 時間
レイクヒルズ	
嶺南東特別支援学校	
美方高校	
日向西	
日向東	
日向	7：25
日向漁協前	↓
笹田	7：26
北西郷公民館	↓
レイクセンター	7：27
早瀬漁港	↓
早瀬	7：28
久々子西	7：30
久々子東	7：31
勤労者体育センター	↓
松原	7：32
洪水山北	↓
洪水山	7：34
和田	7：37
栄	
木野	7：40
旧Aコープ	↓
河原市	7：43
美浜中学校	
せせらぎ保育園	
旧道河原市	
はあとびあ	
美浜町役場	
旧道南市	
旧道郷市	
でんでんむしの家	↓
美浜駅口	7：45
美浜駅	7：46
JR小浜線 乗継 敦賀行	8：10
JR小浜線 乗継 小浜行	8：11
福鉄バス乗継 敦賀方面	▲8:15
久保口	7：48
久保会館	↓
金山	7：49
大藪	7：50
気山南	↓
気山	7：51
美方高校	7：52
嶺南東特別支援学校	↓
レイクヒルズ	7：53

日向行き 停留所名	復路 時間
レイクヒルズ	8：10
嶺南東特別支援学校	↓
美方高校	8：11
気山	8：12
気山南	↓
大藪	8：13
金山	8：14
久保会館	↓
久保口	8：15
美浜駅	8：17
JR小浜線 乗継 敦賀行	8：47
JR小浜線 乗継 小浜行	11:40
福鉄バス乗継 敦賀方面	10:40
美浜駅口	8：18
でんでんむしの家	
旧道郷市	
旧道南市	↓
美浜町役場	8：20
はあとびあ	8：21
旧道河原市	↓
せせらぎ保育園	8：23
美浜中学校	
河原市	↓
旧Aコープ	8：25
木野	8：27
栄	↓
和田	8：30
洪水山	8：33
洪水山北	↓
松原	8：35
勤労者体育センター	↓
久々子東	8：36
久々子西	8：37
早瀬	8：39
早瀬漁港	↓
レイクセンター	8：40
北西郷公民館	↓
笹田	8：41
日向漁協前	↓
日向	8：42
日向東	
日向西	

新庄線
やまびこ（定員14人 ※運転手を含む）

レイクヒルズ行き 停留所名	往路 時間
新庄	7：30
寄積	↓
横谷橋	7：31
雲谷	7：33
野口	7：35
上野	7：36
佐野	7：37
安江	7：38
宮代	7：39
東山	7：40
麻生	7：42
みはまやすらぎホール	7：46
河原市	7：47
旧道河原市	
美浜中学校	↓
せせらぎ保育園	7：48
中寺	7：50
興道寺	7：51
消防署南	7：52
はあとびあ	↓
美浜町役場	7：53
旧道南市	
旧道郷市	
でんでんむしの家	↓
美浜駅口	7：55
美浜駅	7：56
JR小浜線 乗継 敦賀行	8：10
JR小浜線 乗継 小浜行	8：11
福鉄バス乗継 敦賀方面	▲8:15
矢筈	7：59
町民広場	
こるば	↓
大藪	8：02
美方高校	8：04
嶺南東特別支援学校	8：04
レイクヒルズ	8：05

新庄行き 停留所名	復路 時間
レイクヒルズ	8：10
嶺南東特別支援学校	↓
美方高校	8：11
大藪	8：13
こるば	
町民広場	↓
矢筈	8：16
美浜駅	8：19
JR小浜線 乗継 敦賀行	8：47
JR小浜線 乗継 小浜行	11:40
福鉄バス乗継 敦賀方面	10:40
美浜駅口	8：20
でんでんむしの家	
旧道郷市	
旧道南市	↓
美浜町役場	8：22
はあとびあ	↓
消防署南	8：23
興道寺	8：24
中寺	8：25
せせらぎ保育園	
美浜中学校	
旧道河原市	
河原市	
みはまやすらぎホール	↓
麻生	8：28
東山	8：30
宮代	8：31
安江	8：32
佐野	8：33
上野	8：34
野口	8：35
雲谷	8：37
横谷橋	8：39
寄積	↓
新庄	8：40

※↓のバス停は止まりません。
※JR、福鉄バスの乗継時間をご確認ください。
※▲印…土・日・祝日運休（12/30・31、1/2・3）と振替休日を含みます。

デマンド便

※1/1～1/3：運休

〔 町内全域を運行する便 〕
月～金 9:00～19:30　土・日・祝日 9:00～17:00

〔 丹生区・竹波区・菅浜区から中央エリアの一部を運行する便 〕
月～金 6:45～19:00　土・日・祝日 9:00～18:00

サービスのしくみ

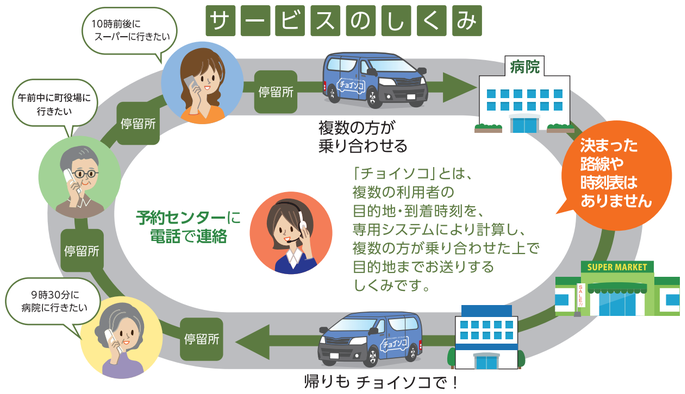

ご利用方法

1 会員登録

書面でお申し込み
会員登録申込書に必要事項を記入し、申込書記載の住所へ郵送してください。

または

インターネットでお申し込み
インターネット会員サイトにアクセスして必要事項を入力してください。
https://mihama.aisin-choisoko.com

2 会員証発行

●カードサイズの会員証が送られてきたらご利用可能です。
●インターネット会員登録をされた方は会員番号発行のメールが届いたら利用可能です。

チョイソコみはま
☎050-2018-5788
会員番号：900001
お名前：美浜 花子　様

3 乗車申し込み

電話受付 8:00～17:00（1/1～1/3を除く）
☎050-2018-5788
2週間前から30分前まで受付可能

または

インターネット受付 24時間
https://mihama.aisin-choisoko.com
1週間前から30分前まで受付可能

オペレータに下記の希望をお伝えください。お帰りの乗車分も一緒に受付いたします。
①お名前と会員番号
②利用希望日・時間帯
③乗り場と行き先
④同乗者の有無

4 指定した停留所または自宅前で待つ

●指定乗降場所で5分ぐらい前にお待ちください。
●携帯電話をお持ちいただくことをお勧めします。

運賃

一般・1乗車	200円

子ども	無料	12歳未満（満12歳の小学生を含む）
身体障害者等	免除	同時に乗降する介助者1名含む

定期券	
普通定期（1ヶ月）	4,400円
通学定期（1ヶ月）	3,520円
シルバーパス（1ヶ月）	3,520円

※定期券、シルバーパスは、美浜町役場、美浜自動車、オオギ観光タクシー、美浜町佐田出張所でお買い求めいただけます。
※シルバーパス購入の際は、生年月日のわかる書類（免許証や保険証等）をお持ちください。
※通学定期券購入の際は、「学生証」をお持ちください。

切り取り線

チョイソコ会員登録申込書

コピー可

不明箇所がある場合、お電話させていただきます

インターネットでの会員登録は←こちらから

※記入必須
チェックしてください。
☑ ※規約を読み、同意します。
☑ ※会員条件（会員規約「3.会員条件」参照）を全て満たしています。

※ふりがな		※ふりがな	
※氏		※名	
※生年月日	大☑ 昭☑ 平☑ 令☑ 年 月 日	※性別	男☑ 女☑ その他☑
※年齢（満）	歳		
※郵便番号	－	※住所	

※地区：お住まいの地区にチェックを入れてください。

☑ 北地区　☑ 南地区　☑ 耳地区　☑ 東地区　☑ その他

※自宅電話番号		※携帯電話番号	－ － 外出時、ご連絡がスムーズです。

Eメールアドレス（携帯電話推奨）　@

登録いただくと受付状況が自動送信され大変便利です。受付状況の確認は乗車予定日の前日午前7時より前に確定した場合は前日午前7時に、乗車予定日前日の午前7時以降に確定した場合は即時配信されます。

ご自宅近くの停留所（別紙停留所MAP参照（ご自宅を停留所として利用される場合は記入不要））　番号　停留所名

☑ 障がい者手帳を持っています。

☑ 中学生および高校生以下の会員登録です。　保護者同意署名

ご質問・伝えておきたいこと（例：乗り降りに時間がかかる、杖をついている等）

☑ ステップ台が必要　☑ 乗り降りに時間がかかる　☑ その他

緊急連絡先 緊急連絡先をご記入ください。

※氏		※名	
続柄		電話番号	

お申し込み方法
返信用封筒、またはお持ちの封筒にて下記住所に郵送してください。
株式会社アイシン　チョイソコ
〒448-8650　愛知県刈谷市朝日町二丁目1番地

お問合せ先
☎ 050-2018-5788

業務担当記入欄	受付日／担当	入力	チェック	会員証発送	備考
18442	／	／	／	／	